TOM BRAKS

No 108

150 KURUŞ

TAY YAYINLARI

HAFTALIK MECMUA

Aslan

şimdi !..

EN KRAL MECMUA

MİNİ RİNGO

GÖRÜLMEMİŞ ZENGİNLİKTE

HEDİYELER

DAĞITIYOR !..

İŞTE MİNİ RİNGO'NUN HEDİYELERİ

HER AY:

10 okuyucuya BİSİKLET

20 okuyucuya KOL SAATİ

100 okuyucuya FUTBOL TOPU

BU HEDİYELERE SAHİP OLMAK İÇİN
SADECE 4 KUPON TOPLAYACAKSINIZ

tafsilât MİNİ RİNGO da!.

ÇOLAKOĞLU OFSET 22 18 55

MİNİ RİNGO çıktı!.. MİNİ RİNGO çıktı!..

MİNİ RİNGO çok tatlıdır?!

MİNİ RİNGO'yu okudunuz mu?

MİNİ RİNGO * MİNİ RİNGO * MİNİ RİNGO

MİNİ RİNGO çok hızlıdır?!..

MİNİ RİNGO * MİNİ RİNGO * MİNİ RİNGO

MİNİ RİNGO çok tatlıdır?!

MİNİ RİNGO * MİNİ RİNGO * MİNİ RİNGO

MİNİ RİNGO çok hızlıdır?!.

MİNİ RİNGO çok tatlıdır?!?

MİNİ RİNGO * MİNİ RİNGO * MİNİ RİNGO

SİZİ HERKES TANIYOR! TEK BAŞIMA GEÇMEM DAHA KOLAY.. İCABEDERSE KILIĞIMI DA DEĞİŞTİRİRİM!

HAKKIN VAR!

MATİAS'I KURTARA BİLİRSEM ŞEHRİN BU KAPISINDAN ÇIKACAĞIM.. ATLARI HAZIR EDİP BEKLEYİN!

TOM BRAKS, TEK BAŞINA BU KURTLARIN ARASINA GİRECEĞİNİ DÜŞÜNDÜKÇE!..

ASIL BAŞIMA BİRŞEY GELİRSE SİZE İHTİYACIM OLACAK..

BİN KOKMUŞ KÖFTE! SAHİ, TOM BRAKS'A YARDIM İÇİN SERBEST OLMAMIZ GEREK!

ORMANDA GİZLENİN!..

YARIN AKŞAMA KADAR DÖNMEZSEM BENİ ARAYIN!

MERAK ETME!

TALİHİN AÇIK OLSUN!

TONTON GEL, GİZLENECEK İYİ BİR YER BULALIM!..

108-12

MİNİ RİNGO almayı unutmayınız!..

AZ SONRA PACHUCA SOKAKLARINDA..

ÖNCE MATANZA'NIN BAHSETTİĞİ ASİLERİN TOPLANDIĞI EVİ BULMALI!

CAMELİAS SOKAĞI BURASI... SARI EV DEDİĞİ DE ŞU OLACAK!

EVİN İÇİNDE...

SSSST!.. SUSUN! BİR SES DUYDUM..

KONUŞMANIZI KESTİĞİM İÇİN ÖZÜR DİLERİM BEYLER.. KİM OLDUĞUMU BİLİYOR MUSUNUZ?

TOM BRAKS, SEN HA?

108-13

MİNİ RİNGO * MİNİ RİNGO * MİNİ RİNGO

İÇİNİZDE DON FERDİNANDO KİM?
BENİM SENYOR TOM BRAKS... BUNLAR DA DOSTLARIM BLASCO İLE JUANRUEDA..!
MATANZA SİZLERE GÜVENEBİLECEĞİMİ SÖYLEDİ!.. YÜZBAŞI MATİAS'I KURTARMAK İÇİN YARDIMINIZA İHTİYACIM VAR!..
SENDEN YARDIMLARIMIZI ESİRGEYECEK DEĞİLİZ SENYOR TOM BRAKS!. GENERAL SANTİLLANA'NIN ZULMÜNE SON VERMEĞE AZMETTİK!.
MAHKÛMUN NEREDE OLDUĞUNU BİLİYOR MUSUNUZ?
BURADAN UZAKTA DEĞİL! FAKAT İÇERİ GİREBİLECEĞİNİ SANMIYORUM!..
İÇERİ GİREBİLENLERDEN BİRİ ADAMINIZ OLABİLİR... MESELÂ ERZAK GÖTÜRENLER.. FALAN..
BAKAYIM.. ŞARAP TÜCCARI ZALİMLERDEN EN AZ BİZİM KADAR NEFRET EDER!..
O HALDE VAKİT KAYBETMEYELİM!.. BU GECE HAREKETE GEÇMELİYİZ.. ŞARAP TÜCCARINA GİDELİM!..
108-14

MİNİ RİNGO çok tatlıdır?!?

AZ SONRA..
DON FERDİNANDO İSTEDİĞİNİZ ÇOK TEHLİKELİ, BU OYUNDA ROLÜM OLDUĞUNU ANLARLARSA YAŞATMAZLAR..
SENİ ELİN KOLUN BAĞLI, AĞZIN DA TIKALI BULUNCA ŞÜPHELENMEZLER!
KORKAĞIN BİRİYİM.. KAHRAMANLIK TARAFIM ZAYIF..
MERAK ETME! TEHLİKEYE GİRMİYECEKSİNDUR DA SENİ TETKİK EDEYİM!.
... EVET, SANA BENZEMEK ZOR OLMAYACAK... BU AKŞAM HAPİSHANEYE ŞARAP TESLİMATINI BEN YAPACAĞIM!
OH!.. YANDIM!
BİZLER NE YAPACAĞIZ?
ŞİMDİLİK BİR İŞİNİZ YOK! TEHLİKE SEZERSENİZ DERHAL MATANZANIN KARARGÂHINA GİDİN!.
FAKAT NEREDE OLDUĞUNU BİLMİYORUZ!
GİZLENDİĞİ YERİ SİZE TARİF EDECEĞİM!..
TOM BRAKS VATANPERVERLERE GEREKLİ İZAHATI VERDİKTEN SONRA..
CARAMBA!. NE BENZEYİŞ!.. ŞARAP TÜCCARI OLMADIĞINI KİMSE ANLAYAMAZ!..
108-15

MİNİ RİNGO * MİNİ RİNGO * MİNİ RİNGO

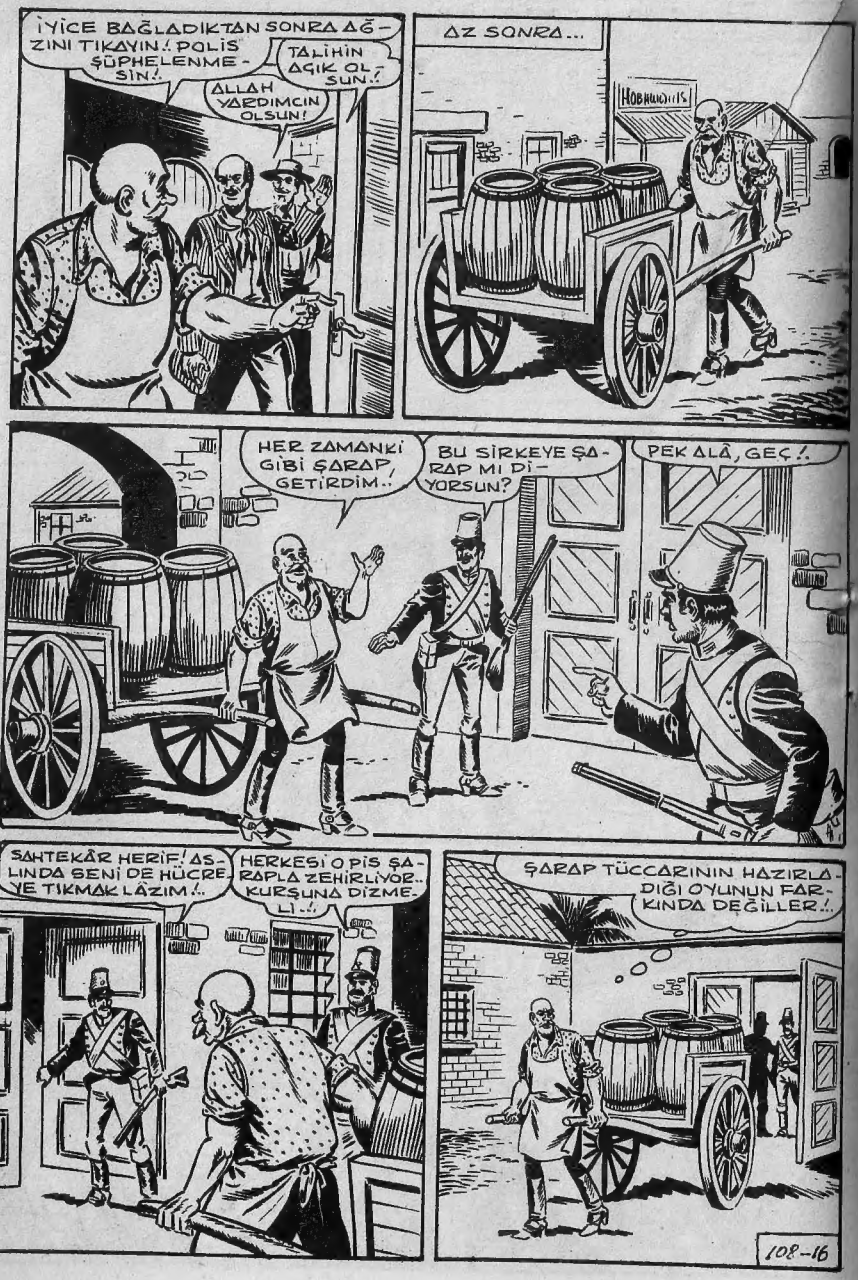

MİNİ RİNGO'yu okudunuz mu?

MİNİ RİNGO çıktı!.. **MİNİ RİNGO çıktı!..**

MİNİ RİNGO * MİNİ RİNGO * MİNİ RİNGO

MİNİ RİNGO çok tatlıdır?!?

MİNİ RİNGO * MİNİ RİNGO * MİNİ RİNGO

MİNİ RİNGO almayı unutmayınız!..

MİNİ RİNGO * MİNİ RİNGO * MİNİ RİNGO

MİNİ RİNGO çok hızlıdır?!.

MİNİ RİNGO ■ MİNİ RİNGO ■ MİNİ RİNGO

MİNİ RİNGO *çok neş'elidir?!.*

MİNİ RİNGO * MİNİ RİNGO * MİNİ RİNGO

MİNİ RİNGO çok tatlıdır?!

MİNİ RİNGO'yu okudunuz mu?

MİNİ RİNGO * MİNİ RİNGO * MİNİ RİNGO

MİNİ RİNGO çok neş'elidir?!.

MİNİ RİNGO'yu okudunuz mu?

MİNİ RİNGO çıktı!.. **MİNİ RİNGO çıktı!..**

MİNİ RİNGO çok neş'elidir?!

MİNİ RİNGO • MİNİ RİNGO • MİNİ RİNGO

MİNİ RİNGO çok neş'elidir?!.

MİNİ RİNGO çok hızlıdır?!.

MİNİ RİNGO çok tatlıdır?!?

MİNİ RİNGO • MİNİ RİNGO • MİNİ RİNGO

MİNİ RİNGO almayı unutmayınız!..

MİNİ RİNGO çok tatlıdır?!?

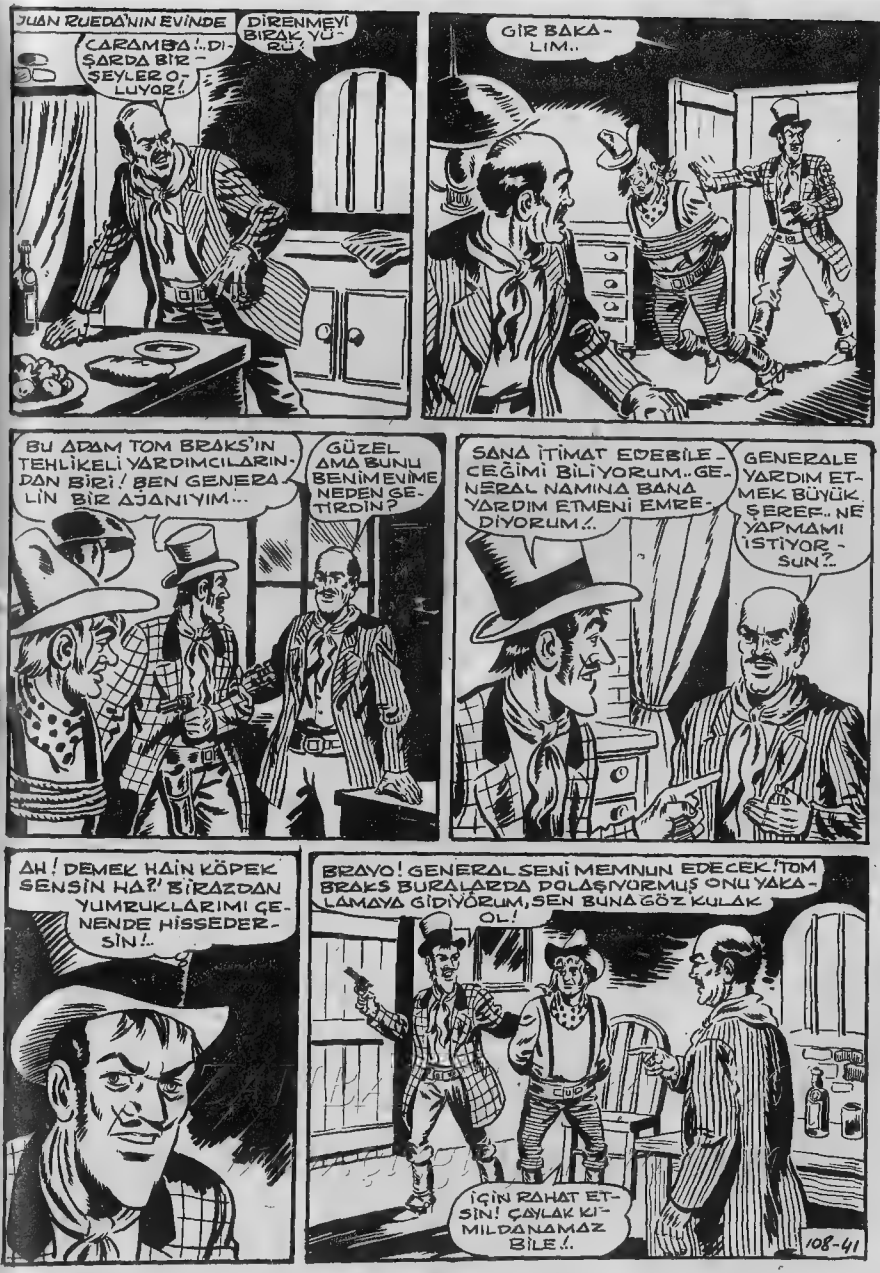

MİNİ RİNGO'yu okudunuz mu?

MİNİ RİNGO • MİNİ RİNGO • MİNİ RİNGO

MİNİ RİNGO'yu okudunuz mu?

MİNİ RİNGO * MİNİ RİNGO * MİNİ RİNGO

MİNİ RİNGO almayı unutmayınız!..

MİNİ RİNGO • MİNİ RİNGO • MİNİ RİNGO

MİNİ RİNGO'yu okudunuz mu?

MİNİ RİNGO almayı unutmayınız!..

MİNİ RİNGO * MİNİ RİNGO * MİNİ RİNGO

MİNİ RİNGO'yu okudunuz mu?

MİNİ RİNGO almayı unutmayınız!..

MİNİ RİNGO çok tatlıdır?!?

MİNİ RİNGO * MİNİ RİNGO * MİNİ RİNGO

MİNİ RİNGO almayı unutmayınız!..

MİNİ RİNGO * MİNİ RİNGO * MİNİ RİNGO

MİNİ RİNGO çok neş'elidir?!.

MİNİ RİNGO'yu okudunuz mu?

MİNİ RİNGO * MİNİ RİNGO * MİNİ RİNGO

MİNİ RİNGO ***çok neş'elidir?!.***

MİNİ RİNGO almayı unutmayınız!..

MİNİ RİNGO çok neş'elidir?!.

TOM BRAKS - Haftalık Mecmua. Sahibi ve Sorumlu Yönetmeni : M.Sezen Yalçıner
Genel Sekreter:Vecahat Günege.Türkiyede neşir hakkı TAY YAYINLARI'na aittir
İdare Yeri : Cağaloğlu, Çatalçeşme sokak No:5 Kat:2 İstanbul Tel. 22 45 32

BASKI : BURHAN YAYINEVİ MATBAASI
TELEFON : 22 64 47-İSTANBUL

BASKI : 5-7-1971

MİNİ RİNGO almayı unutmayınız!..

SULTAN II. MAHMUT

(1784 - 1839)

30. Osmanlı padişahıdır.Ağabeyi Mustafa IV'ün yerine 1808' de padişah oldu.30 yıl tahtta kaldı.Osmanlı İmparatorluğu' nun karışık bir devrinde başa geçen Mahmut II, memlekette birçok yeniliklerin temelini atan ve Batı. Medeniyetine kapıları açan ilk devlet adamıdır. Sultan Abdülhamit I'in küçük oğlu olan Mahmut II,babasının ölümünde 5 yaşında olduğu için tahta amcasının oğlu Selim III geçmişti. Kendisinden 23 yaş büyük olan Selim III,çocuğu olmadığı için Mahmut II'yi bir evlât şefkatiyle büyüttü.Onu ilerici bir insan olarak yetiştirdi.Selim III Kabakçı Mustafa ihtilâli ile tahttan indirilince, yerine Mustafa IV padişah oldu. Alemdar Mustafa Paşa Selim III'ü tekrar tahta çıkarmak için İstanbul'a gelince,ihtilâlciler,tahttan indirilmiş olan bu padişahı öldürdüler,ilerici bir şehzade olan Mahmut II'yi de öldürmek isterlerken Alemdar'ın adamları olayı önledi.Mustafa IV tahttan indirildi ve Mahmut II,1808'de 24 yaşında padişah oldu.Sultan II. Mahmut'un padişahlığı zamanındaki en önemli olaylardan biri,artık bir zorbalık müessesesi haline gelmiş olan yeniçeriliğin kaldırılmasıdır. (1826)

"Vaka-i Hayriye" diye anılan bu olaydan sonra Mahmutt II , "Nizam-ı Cedid" adıyla yeni bir askerî teşkilât kurarak, memlekete yepyeni bir askerlik zihniyeti getirdi.Avrupadan öğretmenler getirterek yeni bir ordu meydana getirdi. Bu orduya "Asâkir-i Mansûre" adı verilir.Türk ordusu kısa zamanda Avrupanın en kudretli ordularından biri haline geldi 1854'de Rus ordularını bozguna uğrattı.Daha sonra Ruslar ' la Hünkâr İskelesi andlaşması imzalandı.Mahmut II ile beraber Türkiye'de modern bir devir başlar.Onun zamanında Harbiye ve Tıbbiye kurulmuş,Avrupa icatları birkaç yıl gecikme ile memlekete sokulmuş,ilk öğretim mecburiyeti konmuş,fes ve pantalon resmî kıyafet olarak kabul edilmiştir. II. Mahmut'un sanata karşı da büyük bir ilgisi ve kabiliyeti vardı.Güzel yazı yazan bir hattat olduğu kadar musikîde üstad sayılacak kadar güzel besteleri vardır."Adlî" takma adı ile şiirler de yazmıştır.1839'da ölen Mahmut II, İstanbul'da Çemberlitaş'daki türbesinde gömülüdür.

www.cizgiliforum.com

OZAN BAKI & PALİO68
www.cizgiliforum.com

Her hakkı mahfuzdur kop

SULTAN II. MAHMUT